

Querschnitt

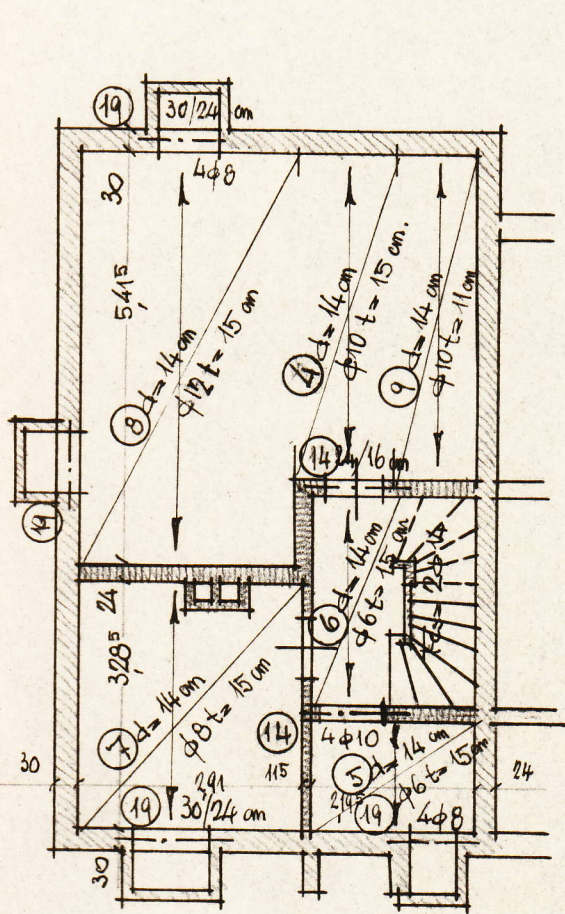

Kellergeschoß

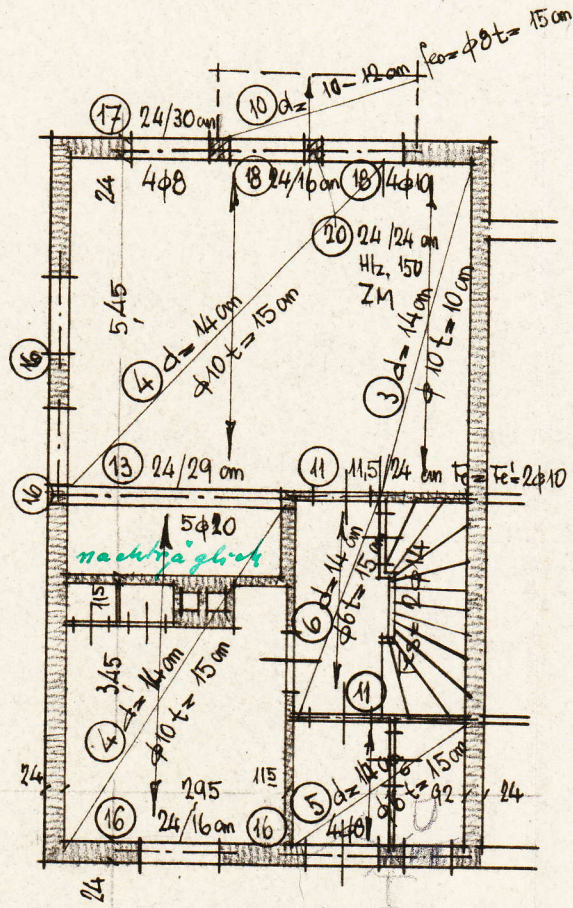

Erdgeschoß

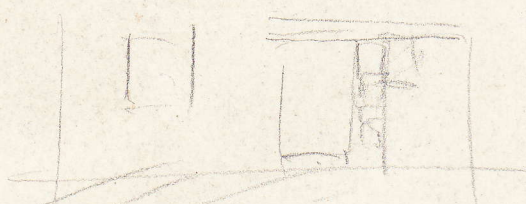

Beton Stahl: II Beton Güte: B 225
 Korntrennung: 0-7 mm; 7-30 mm
 Zementart nach DIN 1164
 Zementmenge: 270 kg/m³ Fertigbeton

Der Bauherr:
SÜDHAUSBAU GMBH
 München 13
 Görresstrasse 2

[Handwritten signature]



Lokalbaukommission

14. OKT. 1957

MÜNCHEN

64111

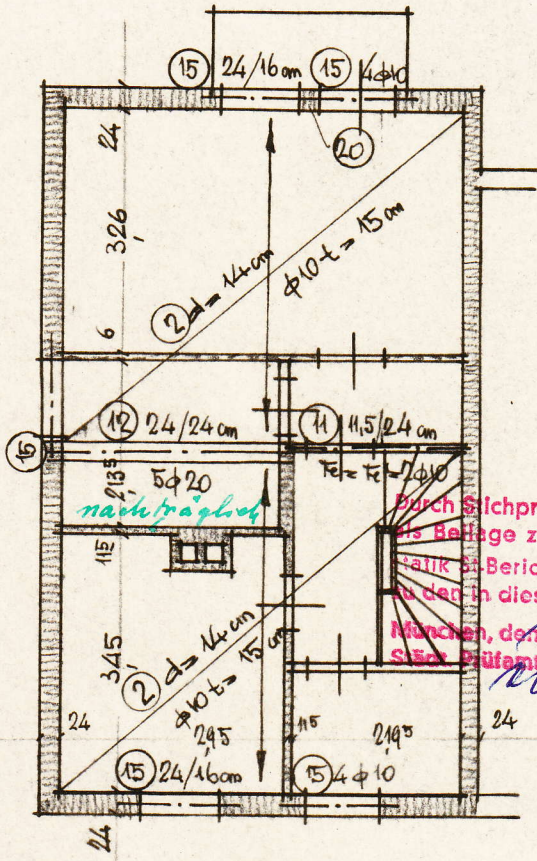

Durch Stichproben nachgeprüfte Zweitfertigung Sie wird als Beilage zum Schreiben des städt. Prüfamtes für Baustatik Bericht Nr. 1807 übergeben und dient nur zu den in diesem Schreiben angegebenen Zwecken.
München, den 29. Okt. 1957
Städt. Prüfamt für Baustatik

Diese Zweitfertigung wurde nach dem in statischer Hinsicht geprüften Original berichtet.

München, den 18. 10. 57.

Heinrich Büttner

Obergeschoss

Duplikat

Datum 25. Sept 1957	Statisches-Büro Heinrich Büttner München 13 Böttingerstraße 13 Fernruf 37 45 49	Zeichnung 5784/2 gez.
------------------------	---	-----------------------------

Reiheneigenheim Typ D
Haus 8 u. 16
an der Heckenstaller-Sappelstraße
Konstruktionsübersichtsplan



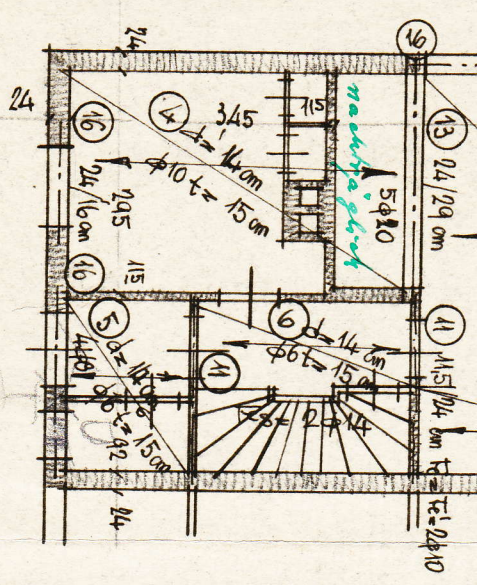

Erdgeschoss

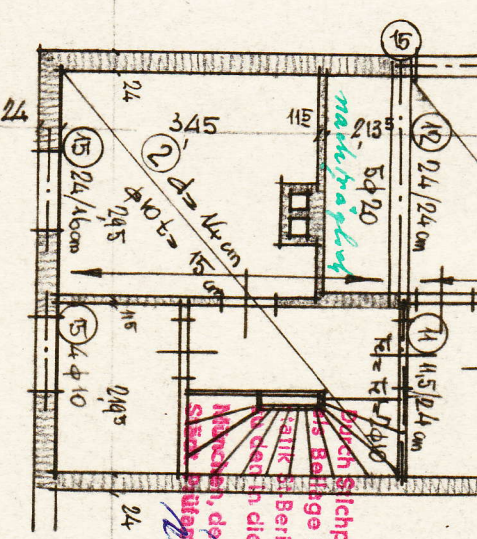

Obergeschoss

Beton Stahl: II Beton Güte: B 225
 Abtrennung: 0.7 mm; 7-30 mm
 Zementart nach DIN 1164
 Zementmenge: 270 kg/m³ Fertigbeton

Der Bauherr:
 JDHHAUSBAU GMBH
 München 13
 Göttesstrasse 2



Diese Zweitergung wurde nach dem
 in statischer Hinsicht geprüften Original
 berichtet.
 München, den 18. 10. 57.
 [Signature]



Datum 25. Sept 1957	Statistisches Büro Heinrich Büttner München 13 Böttlingerstraße 13 Fernruf 37 45 49	Zeichnung 5784/2 gez.
Maßstab 1:100	Reiheneigenheim Typ D Haus 8 u. 16 an der Heckenstaller-Sappelstraße Konstruktionsübersichtsplan	