

Querschnitt

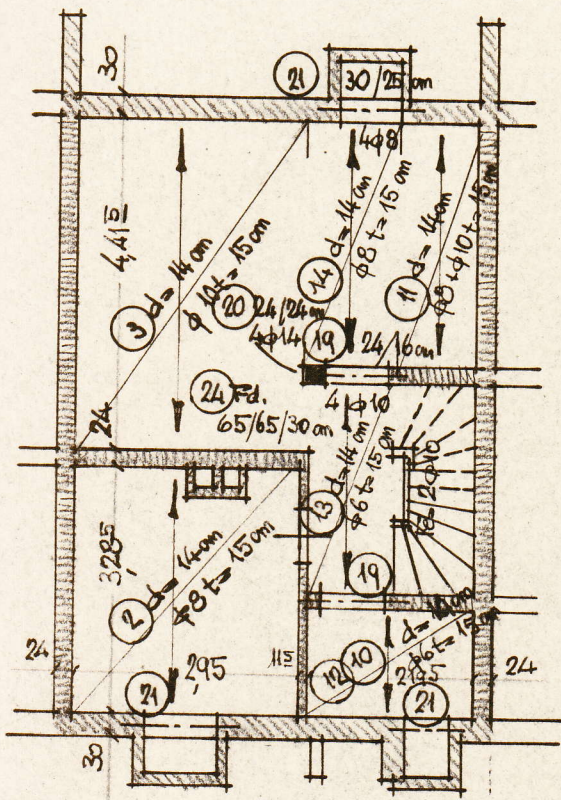

Kellergeschoß

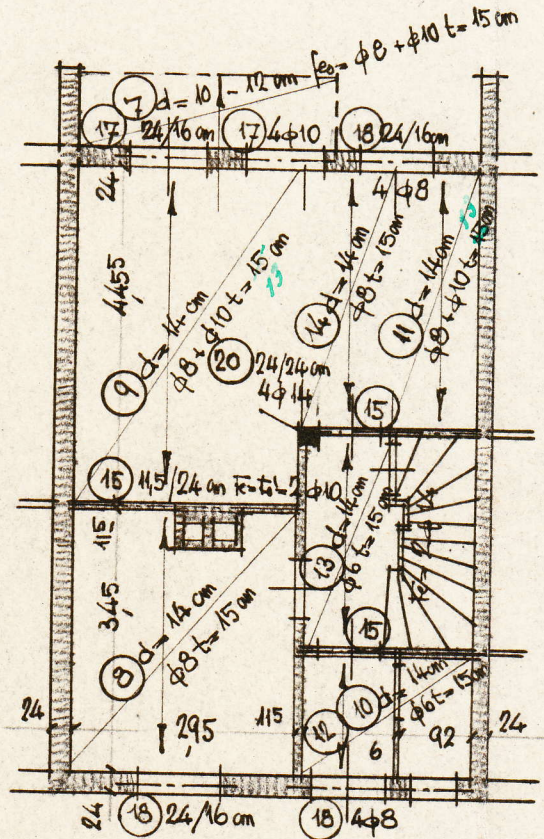

Erdgeschoß

Beton Stahl: **II** Beton Güte: **B225**
 Korntrennung: 0-7 mm; 7-30 mm
 Zementart nach DIN 1164
 Zementmenge: **27** kg/m³ Fertigbeton

Der Bauherr:
SÜDHAUSBAU GMBH
 München 13
 Görresstrasse 2

Diese Zweelfertigung wurde nach dem
 statischer Hinsicht geprüften Original
 richtig.
 München, den 17. 10. 57.

Heigüßer



Lokalbaukommission

14. OKT. 1957

MÜNCHEN

64090

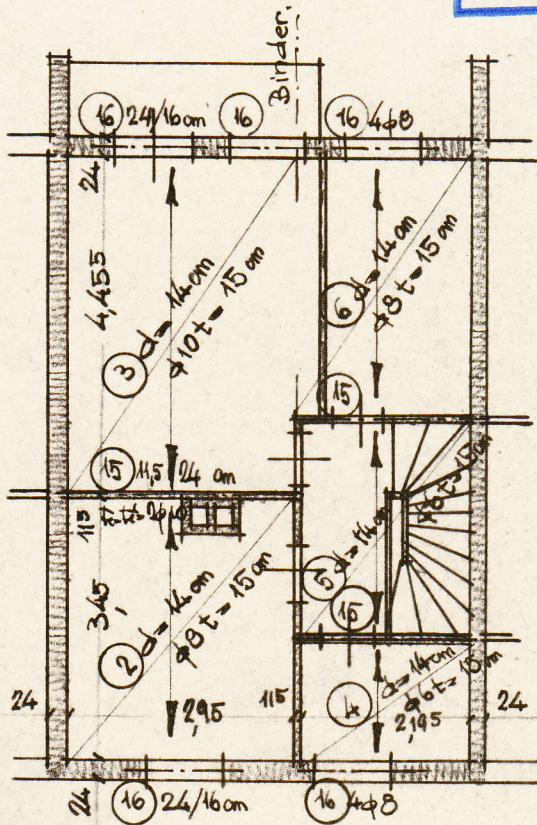

Obergeschoß

Durch Stichproben nachgeprüfte Zweifertigung Sie wird als Belege zum Schreiben des städt. Prüfamt für Bau- u. k. St-Bericht Nr. 1107 übergeben und dient nur zu dem in diesem Schreiben angegebenen Zwecken. München, den 29. Okt. 1957 Städt. Prüfamt für Baustatik

H. W. W. W.

Duplikat

Datum 30. Sept. 1957	Statisches Büro Heinrich Büttner München 13 Böttingerstraße 13/ Fernruf 37 45 49	Zeichnung 5783 / 1 gez.
Maßstab 1:100		

Reiheneigenheim Typ C
Haus 2, 4, 6, 10, 12 u. 14
an der Heckenstaller-Sappelstraße
Konstruktionsübersichtsplan



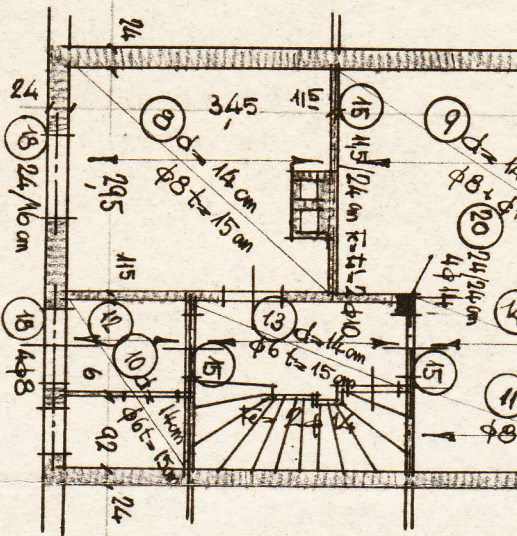

Erdgeschoss

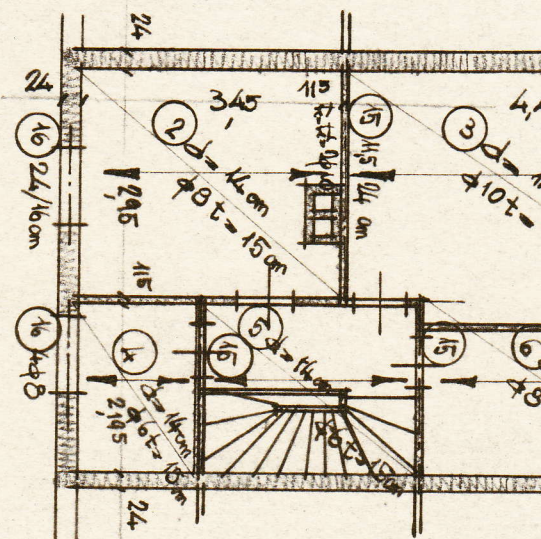

Obergeschoss

Durch Stichproben nachgeprüfte Zweitfertigung Sie wird als Beilage zum Schreiben des städt. Prüfamtes für Baustatik St-Bericht Nr. übergeben und dient nur den in diesem Schreiben angegebenen Zwecken.
München, den 29. Okt. 1957
Städt. Prüfamt für Baustatik

Duplikat

Beton Stahl: **II** Beton Güte: **B225**
Korntrennung: 0-7 mm; 7-30 mm
Zementart nach DIN 1164
Zementmenge: **270** kg/m³ Fertigbeton

Der Bauherr:
SÜDHAUSBAU GMBH

München 13
Böttlingerstraße 2

[Handwritten signatures]

BAB
MITGLIED
VERBAND DER ARCHITECTEN-INGENIEURE
IN DER BAUINGENIEUR

BAB
MITGLIED
VERBAND DER ARCHITECTEN-INGENIEURE
IN DER BAUINGENIEUR

Datum 30. Sept. 1957	Statisches Büro Heinrich Büttner München 13 Böttlingerstraße 13/1 Fernruf 37 45 49	Zeichnung 5783/1
Maßstab 1:100	<i>[Signature]</i>	gez.
Reiheneigenheim Typ C Haus 2, 4, 6, 10, 12 u. 14 an der Heckenstaller-Sappelstraße Konstruktionsübersichtsplan		